

PROGRAM

Workshop hands-on ecografie 3D/4D/5D

Iași | 31 Martie - 1 Aprilie

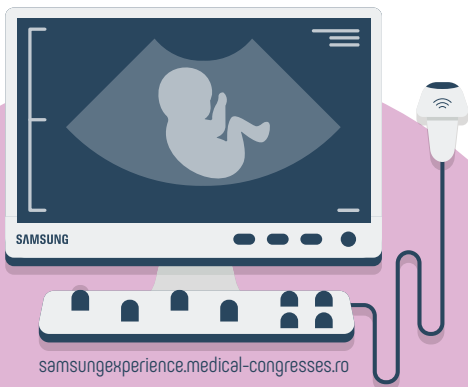

**SAMSUNG
EXPERIENCE**

Workshop hands-on
ecografie 3D/4D/5D

Vineri, 31 Martie 2023

- 13:00-14:00 **Înregistrarea participanților**
- 14:00 **Ceremonie de deschidere**
- 14:00-18:00 **Sesiune Științifică de Medicină Fetală**
Moderator: Prof. Dr. Dragoș Nemescu
& Prof. Dr. Demetra Socolov
- 14:00-14:30 **Evaluare ecografică fetală sistematică la 11-13 săptămâni gestaționale**
Prof. Dr. Dragoș Nemescu
- 14:30-15:00 **Ecografia în placentă accreta**
Prof. Dr. Demetra Socolov
- 15:00-15:30 **SNC fetal: normal și anormal**
Dr. Tudor Lazăr
- 15:30-16:00 **Principii de evaluare a cordului fetal și defecte cardiace majore în al doilea trimestru**
Șef Lucrări Dr. Elena Mihălceanu
- 16.00-16:30 **Coffee Break**

- 16.30-17.00 **Sistem digestiv: normal și anormal**
Dr. Ingrid Vasilache
- 17:00-17:30 **Evaluarea detaliată a anatomiei fetale în al doilea trimestru – 20+2 planuri fetale –**
Dr. Ioana Scripcariu
- 17:30-18:00 **Ecografie Samsung 2D/3D/4D. Optimizare setări. Transductori și modul gri.**
Prof. Dr. Dragoș Nemescu
- 18:00-19:00 **Sesiune Hands-on**
Prof. Dr. Dragoș Nemescu
- 19:00-20:00 **Cină**

Sâmbătă, 1 Aprilie 2023

- 09:00-9:30 **Curbele de creștere fetală – când, cum, care?**
Prof. Dr. Iuliana Ceașu
- 09:00-09:30 **Posibilități și limite în diagnosticul prenatal al malformațiilor cardiace**
Dr. Alina Veduța

- 10:00-13:00 Sesiune Științifică Noțiuni Introductive în Ecografia Ginecologică**
Moderatori: Prof. Dr. Mihaela Grigore & Prof. Univ. Dr. Claudia Mehedițu & Prof. Dr. Iuliana Ceașu
- 10:00-10:30 Terminologia IETA pentru descrierea anomaliilor endometriale.**
Prof. Univ. Dr. Claudia Mehedițu
- 10:30-11:00 Patologie endometrială- cazuri clinice**
Prof. Univ. Dr. Claudia Mehedițu
- 11:00-11:30 Coffee Break**
- 11:30-12:00 Terminologia MUSA pentru descrierea patologiei miometriale.**
Prof. Dr. Mihaela Grigore & Șef lucrări Dr. Răzvan Popovici
- 12:00-12:30 Patologie miometrială- cazuri clinice**
Prof. Dr. Mihaela Grigore
- 12:30-13:00 Terminologia IOTA pentru descrierea patologiei ovariene**
Șef Lucrări Dr. Mihaela Țîrnovanu

13:00-14:00 **Prânz**

14:00-14:30 **"Simple rules"- când și cum le aplicăm?**

Șef Lucrări Dr. Dumitru Gafițanu

14:30-15:00 **Adnex model- când și cum îl aplicăm?**

Șef lucrări Dr. Irina Dumitrașcu

15:00-15:30 **Coffee Break**

15:30-16:30 **Sesiune Cazuri Clinice Medicină Fetală**

Prof. Dr. Dragoș Nemescu

Prof. Dr. Demetra Socolov

Șef Lucrări Dr. Elena Mihălceanu

Dr. Tudor Lazăr

Dr. Ioana Scripcariu

Dr. Ingrid Vasilache

Dr. Denisa Zelinschi

16:30-17:30 **Sesiune Hands-on**

Prof. Dr. Dragoș Nemescu

Șef Lucrări Dr. Elena Mihălceanu

17:30 **Ceremonie de închidere**

SAMSUNG EXPERIENCE

Workshop hands-on
ecografie 3D/4D/5D

Mulțumim organizatorilor!



samsungexperience.medical-congresses.ro